

piacere... Musica!

STRUMENTI in DO

- | | | | |
|----|-------------------------|-------|---------------------|
| 01 | FISA GITANA | | Latin / Gipsy Dance |
| 02 | SAPORE DI MUSICA | | Beguine / Bachata |
| 03 | LA DOMENICA | | Bajon |
| 04 | DIMMI ESTATE | | Valzer lento |
| 05 | IL CIRCO | | Allegro / Dance |
| 06 | MIRAMARE | | Valzer |
| 07 | GOLDEN SAX | | Rumba Beguine |
| 08 | CONTADINELLA | | Tarantella |
| 09 | VELLUTO | | Moderato |
| 10 | POLO EST | | Cumbia |
| 11 | AFFASCINANTE | | Swing Fox |
| 12 | ENAMORADA | | Bachata |
| 13 | CUOR DI PAPÀ | | Ballata |
| 14 | KALIMBA | | Cumbia |

PRENDINOTA
edizioni musicali e discografiche

06073 ELLERA UMBRA (Perugia) - Via A. Meucci, 33
tel. e fax 075 5178912
www.prendinota.it e-mail : info@prendinota.it

FISA GITANA

LATIN / GIPSY DANCE

Programmare :

FISA GITANA

MORETTI - ALUNNO

STRUMENTI in DO - GUIDA - FISARMONICA

Latin / Gipsy (♩ = 114)

Musica di F.A. MORETTI - A. ALUNNO

Chit.

Do m La b

Si b Sol7

Chit. e Fisar.

Sol7 Do m La b

Si b Sol7

Fisar.

Do m Si b

La b Sol7

sopra : Chit.

sotto : Fisar.

Do m

Si b La b

Sol7 Do

FISA GITANA (2)

3

Chord symbols: Sol7, Rem, Do, Do7, Fa, Fa m, Do, Da Capo, Rem, Sol7, Dom, Sib, La b, Sol7, Dom, La b, Sib, Sol7, Dom, Sib, La b, Sol7, Dom, Dom 6/9.

SAPORE DI MUSICA

CANZONE BEGUINE / BACHATA

Programmare :

SAPORE DI MUSICA

ALUNNO

STRUMENTI in DO - GUIDA

Testo e Musica di **A. ALUNNO**

Beguine / Bachata (♩ = 112)

Orch. *f* *3* *Fa* *Sol7* *Do* *Fa* *Do* *Sol7* *Canto Si* *mf*

sen - te nell' a - ria una can - zo - ne che và dirit - ta al cuor e fà so - gnar e

Do *Do7+* *Fa* *Fisarm.* *3* *Sol7* *Re m7* *Sol7* *Do* *II v.-Fl.*

ti ri - por - ta in - die - tro nel tem - po u - na can - zo - ne che ti par - la d'a - mor l'as -

La *La7* *Re m7* *Sol7* *Fisarm.* *3* *Do* *Sol7* *II v.-Sax*

col - ti e ti vien vo - glia di bal - la - re con la tua don - na stret - ta for - te al

Do *Do7+* *Fa* *Fisarm.* *3* *Sol7* *Re m7* *Sol7*

cu - o - re e sen - ti quel - le no - te co - no - sciu - te... sul - la stra - da ai mon - ti o in - ri - va al

II v.-Trb. *Do 6* *Do* *La* *La7* *Re m7* *Fisarm.* *Sol7*

ma - re... sa - po - re di mu - si - ca... che và dirit - to al

Canto *Do* *Fa* *Do* *Fa* *Sax e Tr.* *3* *Sol4* *Sol7*

cuo - re che ti fà so - gna - re. che ti fà impaz - zi - re. e ti par - la d'a -

Do 6 *Do* *Fisarm.* *3* *La7* *Re m7* *Sol* *Sol7*

mo - o - re sa - po - re di mu - si - ca... ti por - ta - lon -

ta - a - no nei gior - ni fe - li - ci... del tem - po che

1 fu... 2 fu... Sax Tromba Canto

Do Sol7 Re Do7 Mi Fa Sax e Tr. Sol4/7 Sol7

Mi m7 Fisarm. Do#dim La La7 Re m7 Sol7

Do Fa Do Do Re7

Sol Fisarm. La7 Re6 Re Si7

Mi m7 La La7 Re La7 Mi Re7 Fa#

mu - si - ca... ti por - ta - lon - ta - a - no nei gior - ni fe -

li - ci... del tem - po che fu... Fine

Mi m7 La7 Si b7+ Sax Sol m6 Re Sol m6 Re7+

LA DOMENICA

CANZONE BAJON (tonalità Donna)

Programmare:

LA DOMENICA

MORETTI - ALUNNO

STRUMENTI in DO

Testo di F.A. MORETTI

Musica di F.A. MORETTI - A. ALUNNO

Bajon (♩ = 90)

Sax

Fisar.

Sax

Fa7

Si b

Fisar.

Sax

Fisar.

Fa7

Si b

Sax

Tutti

Canto

Si b

Mi b

Si b

Fa7

Si b

Si b

Re7

Solm

Si b

Mi b

Fa7

Si b

Sol7

Dom

Fa7

Si b

Si b7

Mi b

Mi b m

Si b

Do7

Bs.

Fa7

Si b

Re7

Fisa

Solm

Si b

Mi b

Fa7

Fisa

Si b

Sol7

Dom

Fa7

Si b

Si b7

Fisa

Mi b

Mi b m

Si b

Fa7

LA DOMENICA (2)

RIT. (III - Orch.)

Si_b Re (Bs.) Mi_bdim Re_b Fa7 Do Fisa e Sax Fa7

Si_b Mi_bdim Re_b Fa7 Do

Fa7 Si_b Fa7 Sax 1 Si_b 2 Fisar. Si_b

Si_b Re7 Solm Si_b Mi_b Fa7

Si_b Sol₇ Si_b Do m Fa7 Si_b Si_b7 Mi_b Mi_bm Si_b Do7

Fa7 (Canto) Dal $\frac{\text{S}}{\text{S}}$ al \emptyset poi segue Canto Si_b Re Mi_bdim Re_b

Fa7 Fisa e Sax Fa7 Si_b

Mi_bdim Re_b Fa7 Do Fa7

Si_b Fa7 Si_b Fa7 Si_b

DIMMI ESTATE

CANZONE VALZER LENTO

Programmare :

DIMMI ESTATE

MORETTI

STRUMENTI in DO - GUIDA

Testo di **A. ALUNNO**
Musica di **F.A.MORETTI**

Valzer Lento (♩ = 98)

Pianof. **Pianof. - Archi**

Sol Sim La m Re7 Sol Sim La m

Dim-mi_e-sta-te quan-ti cuo-ri fai in-na-mo-rar mil-le sto-rie e_tan-te_an-cor di

II v. pianof.

Re7 Sol Sim La m Re7 La m

più da rac-con-tar nel-le cal-di se-re con la lu-na_a fa-re la ruf-fia-na

Re7 Sol Re7 Sol9 Si Soldim Si b La m

ba-ci_e_a-mo-ri ve-ri men-tre al-tri so-lo il-lu-sio-ni Dim-mi_e-sta-te quan-ti cuo-ri

Re7 La m Re7 Sol Re7 Sol

fai in-na-mo-rar sem-bra tut-to_af-fa-sci-nan-te che par di so-gnar

Sim La m Re7 La m Si7 Mi m

Dim-mi che col-pi-re_al cuo-re dol-ce-men-te tu vuoi è_un gio-co_an-ti-co che fun-

Sol7 Do Dom Sol Mi7 La m

zio-na sem-pre_ad o-gni_e-tà Dim-mi_e-sta-te quan-ti cuo-ri fai in-na-mo-

Re7 Sol Fa#7 Si (Mi b m)

DIMMI ESTATE (2)

9

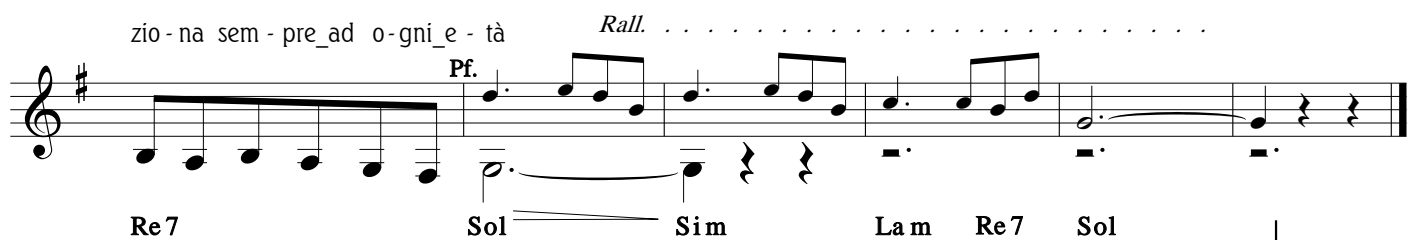
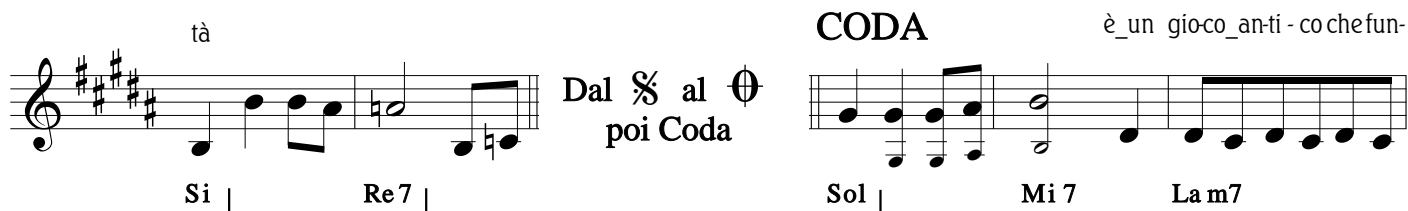
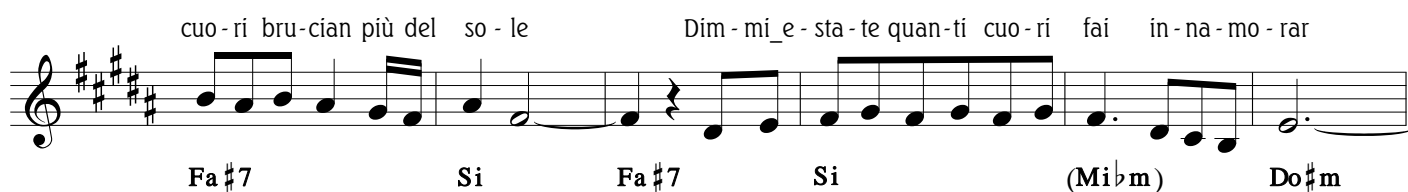

IL CIRCO

CANZONE ALLEGRO / DANCE

Programmare :

IL CIRCO

MORETTI - ALUNNO

STRUMENTI in DO

Testo e Musica di
F.A. MORETTI - A. ALUNNO

Allegro / Dance (♩ = 120 c.a)

Orch. (Tr / Sax)

MIRAMARE

CANZONE VALZER

Programmare:

MIRAMARE

ALUNNO

STRUMENTI in DO

Testo e Musica di A. ALUNNO

Valzer (♩ = 180)

1. parlato
2. L'az - zur - ro del *(piatto)* suo mar... le spiag - ge sot - to il

Sax Do

Re m Sol m7

sol oh sve - de - si - na dai ric - cio - li d'or

Do Mi Do Mi \flat dim Re m

a Mi - ra - ma - re può na - scer l'a - mor e por - te - rai con

Sax

Sol Sol7 Do Do

te il ri cor - do in fon - do al cuor

Re m Re m6 Mi7 La m La m Sol

Sax / Fisa o - lan - de - si - na dagli oc - chi di mar in ri - vie - ra è bel - lo so -

Fa Do La 7 Re m Sol7

gnar

1 2 Fine Sax

Do Fa Fa 7+ Fa 6

Nel cuo - re del - la ro - ma - gna

3 3 3 3 3 3

Fisarm. lun - go le spiag - ge ba - cia - te dal sol

Do7 Fa *mf* Do7

in que - sto luo - go in can - ta - to

Sax Sol m Fisarm.

for - se il più bel - lo per fa - re l'a - mor

Do *f* Do7 Fa6 Fa Do7 Sax

è Mi - ra - ma - re d'e - sta - te

Fa Fa7+ Fa6 Fa Fisarm.

o in - gle -
o te - de -

si - na
schi - na dal na - so _all' in sù

Fa7 *f* Si b Sax Sol m Do7

ma - re my dar - ling I lo - ve you
do - ve il ma - re _è più blu

Fa Re 7 Sol m7 Do7 Fa Fa7

vie - ni quag - giù_a Mi - ra - ma - re

Si b Do7/9 La m7 Re m Sol m Do7

e avrai il ri - cor - do nel
gu - ten - mor - gen & I love

1 cuor 2 you

Fisa Fa Fa

Dal  al Fine

GOLDEN SAX

RUMBA BEGUINE

Programmare :

GOLDEN SAX

MORETTI - ALUNNO

STRUMENTI in DO

Musica di

F.A. MORETTI - A. ALUNNO

Rumba / Beguine (♩ = 114 c.a.)

Guitar

A

Fa Sol7 Do

Sax

Fa m Sol7 Do m Re7

Sol7 Do m Re7 Sol7

Do m Do7 Fa m Sol7 Do m

Re7 Sol7 Do

RIT.

Do Do7+ Re m Sol7

III v. ripresa Sax

Re m Re m7+ Sol7 Do Do7+ Do

Do7 Fa Fa m Do Sol7

Guitar

1 D.C. alla **A** 2

Do Do7 Do Do7

Dal § al Ø poi Coda

CODA

rall.....

Do La b Si b Do Do6/9

CONTADINELLA

TARANTELLA

Programmare :

CONTADINELLA

MORETTI - ALUNNO

Musica di

F.A. MORETTI - A. ALUNNO

Tarantella (♩ = 120 c.a.)

STRUMENTI in DO

Chord markings and musical notation details:

- Staff 1: Sol7, Do, Sol7, Do
- Staff 2: Sol7, Fa, Sol7
- Staff 3: Do, Fa
- Staff 4: Do, Re7, Sol7, Do, Do, La m
- Staff 5: Rem, Mi 7
- Staff 6: La m, Rem
- Staff 7: Fa, Do, Mi 7, La m
- Staff 8: Dal % al Ø poi segue (La m, Do, Fa)
- Staff 9: Do7, Fa
- Staff 10: Si b, Fa, Do7
- Staff 11: Da Capo (tutto) poi Coda (Fa, Fa)
- Staff 12: CODA (Si b, Fa)
- Staff 13: Do7, Fa, Re b, Fa, Fa

VELLUTO

MODERATO

Programmare:

VELLUTO

MORETTI

STRUMENTI in DO - FISARMONICA

Moderato (♩ = 116 c.a)

Musica di **F.A. MORETTI**

Fisa

Fa 7 Strings 3 Sib Fa 7 3

Sib Fa 7 Clar. 3 Sib

Fa 7 Sib Mi b Sib Clar. Sib Sib 5+

Sib 6 Sib 7 Mi b Mi b 5+ Mi b 6 Fa 7 Dom Fa 7 Dom Fa 7 Sib

Fa 7 Sib Sib 5+ Sib 6 Sib 7 Mi b Mi b 5+ Mi b 6 Fa 7 Sib

Fa 7 Sib Clar. Fisa Sib 7 Mi b

Sib Fa 7 Sib

Sib 7 Mi b Sib

Fa 7 Dal Σ al Θ poi CODA

CODA

Sib Fisa Mi b Fa 7 Sib Fa 7 Sib

AFFASCINANTE

CANZONE SWING FOX (Tonalità per Uomo)

Programmare :

AFFASCINANTE

MORETTI

STRUMENTI in DO - GUIDA

Testo e Musica di **F.A. MORETTI**

Swing Fox (♩ = 136-138)

Sol m Do7

Fa Re7 Sol m

Pf. / Guitar

Do7 Fa

(2) Ab - ba - glian - te, ve - ro
(1) Ra - gaz - zi - na non sei

"charme" (Coro)
più don - na sì, don - na sì sen - su - a - le don - na sei
ma che don - na bel - la sei bel - la sì, bel - la

Do7 Sol m Do7 Sol dim Fa La m7

sì quan - ti gio - chi tra di noi, ma non ti ve - de - vo
sì son pas - sa - ti an - ni or mai quin - di - ci an ni o po - co

Re7 Sol m Fiati Do7

sai, ti di - rò con ve - ri - tà:
più un fol - let - to al pe - pe che

Fa Fiati Fa7 Archi Si b

"eri un pò co - sì, co - sì...!" non ve - de - vo ol - tre
di più ma - gro non ce n'è. que - sta la fo - to - gra -

Sol m Do7 Fa Fa dim

AFFASCINANTE (2)**RIT.**

lì (Coro) Il bel fio - re che og gi sei
fia, don-na sì, don-na sì sten - to a cre - der ma è co - sì

AF - FA - SCI -

Pf. / Guitar

Do7 Sol m Do7 Sol dim Fa

NAN - TE! ma che don - na o - ra se - i bel - la dav -

Si b Sol m Do7 Fa Re m

ve - ro e - le - gan - te co - me mai AF - FA - SCI -

Sol m Do7 Fa Do7 Fa

NAN - TE! tu, la più de - si - de - ra - ta no, non la - sci in dif - fe -

Si b Sol m Do7 Fa Re m

ren - te per - ché se - xy, che bam - bo - la sei.

Sol m Do7 Fa

2

CODA

Dal S al C poi Coda

Sol m

Do7 Fa Re7 Sol m

Do7 Fa Fa6

ENAMORADA

CANZONE BACHATA (Tonalità per Donna)

Programmare :

ENAMORADA

MORETTI - ALUNNO

STRUMENTI in DO - GUIDA - FISARMONICA

Bachata (♩ = 128)

Testo e Musica di F.A. MORETTI - A. ALUNNO

Guitar

Sol La Fa #m Si7

Yo quie-ro tu amor

Mi m7 La7 Re La7 Re

pa-ra to-da la vi - da pre-cio-so tu amor por mi co-ra-

Re7 mag Sol La Mi m La7

zon pen-sando y vi - vien-do la no-che di - rà si tu co-ra-zon el a-mor ven-

Re Re7 Sol La Fa #m

drà yo quie-ro de_a-mar-te con e-sta ba-cha-ta ca-lien-te por mi (Coro) Ba-cha-ta de

Sim Mi m La7 Re Re7

amor se-cre-to de mi co-ra-zon ba-cha-ta de amor

Sol La Re Re7 Sol

de_a-mo-re por ti strum. (Guitar)

La La7 Re Sim La Sol

ENAMORADA (2)

Fa #7 Re La Sol
 Mi - ran-do_e-sta lu - na be - sa - me yo soy_e-na - mo - ra - da
 La7 Re Mi m
 con to - da la fuer-za be - sa - me yo soy en - can - ta - da
 La7 Mi m La7 Re
 a - mo-re_in - fi - ni - to de mi co - ra - zon yo quie-ro de_a-
 Re7 Sol Fa #7 Sim Sol
 mar - te por la_e-ter - ni - dad Da Capo
 Re La7 Re Guitar
 2 Re Sol La
 3 Fa #m Si7 Mi m7 La7 Re
 can-tan-do asi e-sta ba - cha-ta de amor por ti
 3 Si7 Mi m7 La7 Re Sol Re
 can-tan-do asi si to - do l'a-mor por ti

CUOR DI PAPÀ

CANZONE BALLATA

Programmare :

CUOR DI PAPÀ

MORETTI - ALUNNO

STRUMENTI in DO

Testo e Musica di
F.A. MORETTI - A. ALUNNO

Ballata (♩ = 72 c.a.)

Mandolin / Strings

The musical score is written in G major (one sharp) and 3/4 time. It consists of two main parts: Mandolin/Strings and Canto. The Mandolin/Strings part is a continuous melody with triplets and rests. The Canto part is a vocal melody with lyrics and chord symbols. The score is divided into eight systems of music.

Mandolin / Strings Chord Symbols:

- Solm, La7, Rem
- Solm, La7, Rem, Solm, La7
- Rem, Solm, La7, Rem
- Rem, Sib, Fa, Rem, Re7
- Solm, La7, Rem
- Mi7, La, La7, Rem, Sib
- Fa, Rem, Re7, Solm
- La7, Rem, Mi7
- La7, Re, La7

Canto Chord Symbols:

- Rem, Sib, Fa, Rem, Re7
- Solm, La7, Rem, Sib
- Fa, Rem, Re7, Solm
- La7, Rem, Mi7
- La7, Re, La7

Other markings:

- 3 (triplet)
- RIT. (Ritardando)

CUOR DI PAPÀ (2)

23

KALIMBA

CUMBIA

Programmare :

KALIMBA

MORETTI - ALUNNO

STRUMENTI in DO - FISA

Musica di

F.A. MORETTI - A. ALUNNO

Cumbia (♩ = 88 c.a.)

Fisa / Fiati Marimba Fisa / Fiati Mrb.
 Fa7 Sib Fa7 Sib Fa7 Sib
 Fa7 Sib Fisa / Fiati Fa7 Sib
 Fa7 Sib Fa7 Sib Fa7 Sib
 Mrb. Fisa / Fiati Fa7 Sib
 Mrb. Tutti 1 Fisa / Fiati 2 Fisa / Fiati
 Sol7 Dom Fa7 Sib Fa7 Sib Fa7 Sib Fa7 Sib
 Fa7 Sib Fa7 Sib Fa7 Sib Fa7 Sib
 Mrb. Tutti
 Mi♭ Sib Fa7 Sib Mi♭ Sib
 1 Fisa / Fiati 2
 Fa7 Sib Fa7 Sib
 Da Capo al ⊕ poi segue
 per seguire Fisa / Fiati
 Fa7 Sib Sol7 Do Sol7 Fa Do
 Mrb. Fisa / Fiati Mrb.
 Sol7 Do Sol7
 Tutti
 Fa Do La7 Rem Sol7 Do