



Dall'Album omonimo

PORTAFORTUNA

Canzone / Allegro

FISARMONICA

Programmare :

Alunno - Moretti

PORTAFORTUNA

Testo di E.A. MORETTI

Musica di A. ALUNNO - E.A. MORETTI

Ritmo Allegro (♩ = 118)

1

Fa Sol7 Do La m

Re m Sol7 Do Do7 Fa Sol7 Do La m

Re m Sol7 Do [] Do Fa Do Mi m La m Re7

Sol7 Fa Sol7 Do La m Re7 Sol7

Do Fa Do Mi m La m Re7 Sol7 Fa Sol7

Do La m Re7 Sol7 Do Sol dim Fa Sol7 Do La7 Re m Sol5#

Do Sol dim Fa Sol7 Do La7 Re m Sol7 Do [] Do La7 [] Re Sol

Re Fa#m Sim Mi7 La7 Sol La7

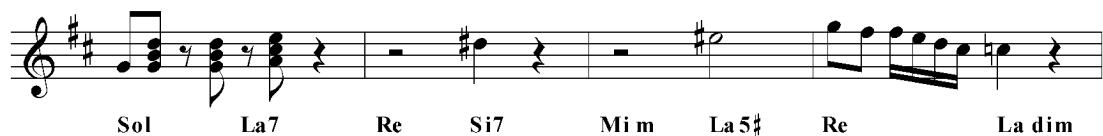
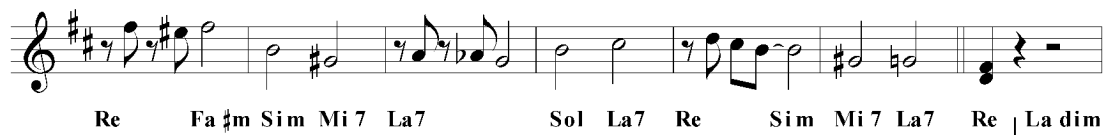
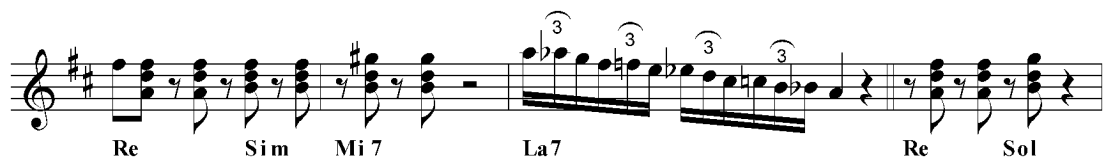



TANGO DEL CUORE

Tango per Fisarmonica e Orchestra
FISARMONICA - STRUMENTI in DO

Programmare :

Moretti

TANGO DEL CUORE

Musica di F.A. MORETTI

T.po di Tango (♩ = 120)

3 *Fisarmonica*

Si♭m Fa m Do7
La♭ Sol

Pf. Fa Fa7 Si♭m Fa m Do7

Orch. *Fisarm.*

Fa m Do7 Fa m Fa m Si♭m Fa m Si♭m

Fa m Do7 Fa m Do7

1 2
Fa m Sol7 Do7 Fa m Sol7 Do7

Orch. *Fisarm.*

Fa m Do7 Fa m (Si♭m) (Fa m) Do7

Sax

Fa Do7 Fa Fa7 Si♭ Do7

Fisarm.

Fa Do7 Fa

Do7 Fa Fa7 Si♭ Fa La

Sax

Sol7 Do7 Fa Do7

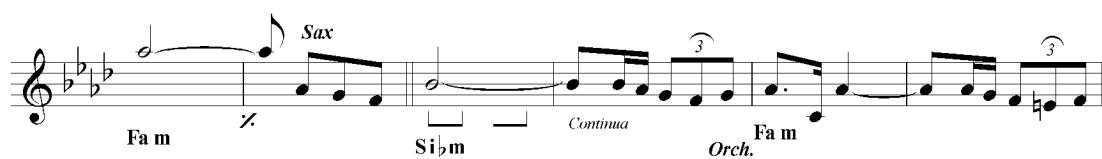
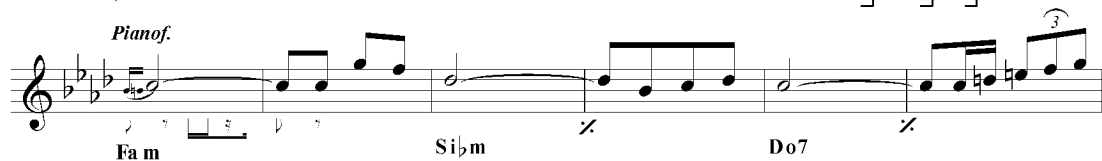
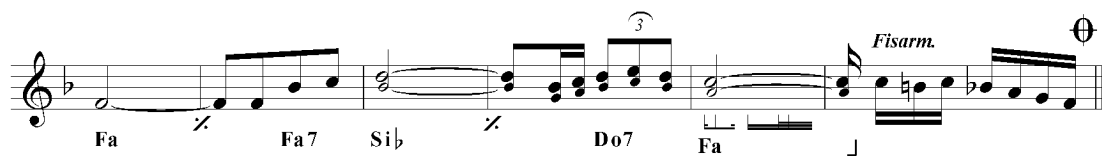

CODA FINALE



Dall'Album "PORTAFORTUNA"

CANZONE VA

Beguine moderna
FISARMONICA

Programmare :

Alunno - Moretti
CANZONE VA

Testio di **F.A. MORETTI**Musica di **A. ALUNNO - F.A. MORETTI**

T.po di Beguine (♩ = 118)

4



Chords and notes indicated in the score:

- Fa
- Do
- Sol7
- Do
- Do7
- Fa
- Do
- Sol7
- Canto
- Do
- Do
- Re m
- Sol7
- Do
- Do7
- Fa
- Do
- Do#dim
- Sol7
- Re
- Do
- Fa
- Do
- Sol7
- Do
- Do7
- Fa
- Do
- (1 volta)
- (2 volta)
- Re m
- Sol7
- Do
- Do
- Dal § al 1 poi Finale
- Do
- Fa
- Do
- Finale
- rall.
- Do

VIVA LA FESTA

Canzone Mazurca

FISARMONICA

Programmare :

Alunno-Moretti

VIVA LA FESTA

Testo di **F.A. MORETTI**Musica di **A. ALUNNO - F.A. MORETTI**

T.po di Mazurca (♩ = 142)



The score is written for Saxophone (Sax), Fisarmonica (Fisar.), and Canto (Canto) parts. It includes chord indications such as Si b, Fa, Do7, Fa7, and Sol7. The tempo is marked as T.po di Mazurca (♩ = 142). The score is divided into two systems, each starting with a repeat sign (S) and ending with a double bar line and a repeat sign (Θ). The first system includes parts for Sax, Fisar., and Canto. The second system includes parts for Fisar. e Sax and Canto. The score concludes with the instruction "Dal S al Θ poi segue".

per seguire (Orch.)

Fa7 Basso Guitar

TRIO **A** (2) Fisarm.

(1) Canto

Si b Fa7 Do m

Fa7 Si b

Mi b Do m Si b Fa7 Si b

Fisarm.

Re 7 Sol m Sol7

Do m Fa7 Si b

Fa7 Fa7 Fa7 Basso / Guitar

Da **A** al Fine (2 volte)



BALLARE IN RIVIERA

Valzer per orchestra

FISARMONICA

Programmare :

Alunno

**BALLARE
IN RIVIERA**

Tipo di Valzer (♩ = 186)

Musica di A. ALUNNO

8

f Fa 7 Do m Fa 7 *mf* Si b

Mi b7 Do m Fa Si b Do7 Fa

Fa 7 Si b Sol 7 Do m

Mi b Si b Fa Si b

f Re 7 Mi b Mi b dim Si b Do m

Fa 7 Si b Do Do7 Fa Fa 7

Si b Sol Do m Mi b m

Si b Fa Fa 7 Si b Fa 7 Si b Fa 7 Si b

TRIO *f* Mi b Mi b Si b7 Fa m

mf Si b7 Mi b Si b7 Mi b

f Mi b Mi b7 La b Do7 Fa m

Mi b Fa m Si b7 Mi b

Fine

**Da Capo
al Fine**